

Wijkbericht

februari 2025

Nieuw ontwerp speelplek Suster Bertkendreef uitvoering maart 2025

Door de speeltuin leverancier Boerplay zijn er ontwerpen gemaakt op basis van een enquête waaruit bewoners konden kiezen voor de speelplek aan de Suster Bertkendreef. In dit wijkbericht leest u meer over de ontwerpen, de uitvoering en het proces.

Hoe zijn omwonenden betrokken bij de ontwerpen?

De buurt kon via de website

<https://www.boerplay.com/herinrichting-speelplek-suster-bertkendreef-utrecht/>

haar wensen voor de speelplek doorgeven in een enquête. Op basis van deze resultaten zijn er twee ontwerpschetsen aan de buurt gepresenteerd. De buurt kon vervolgens stemmen, en ontwerp 2 is gekozen.

Buurtbewoners lieten ons weten dat het eerste wijkbericht niet was aangekomen. Daarom hebben we de mensen rond het pleintje opnieuw de kans gegeven om te stemmen. De uitslag liet opnieuw zien dat optie 2 de voorkeur heeft.

Hoe komt de speelplek eruit te zien?

De speeltoestellen zijn gemaakt van **Robinia hout**, wat zorgt voor een natuurlijke en speelse uitstraling. Aan beide zijden van de speelplek komt een **haag van circa 1 meter hoog**. Deze haag draagt bij aan een groenere omgeving en voorkomt dat auto's de speelplek oprijden. Voor de ondergrond wordt er **kunstgras** aangebracht.

Er komt een nieuwe **dubbele schommel**, waar kinderen samen kunnen schommelen. Daarnaast wordt een **vlinderwip** geplaatst, waarop kinderen heen en weer kunnen wippen. Voor extra speelplezier is er een **combinatietoestel**, waarin klimmen, glijden en ontdekken samenkomen. Het **duikelduo** biedt de kans om te kunnen duikelen. Ook komt er een uitdagend **balanceertoestel**, waarmee kinderen hun evenwicht kunnen trainen. Met een **loep** kunnen kinderen van dichtbij de natuur ontdekken. De **zandbak** biedt ruimte voor de kleintjes om kastelen te bouwen. Tot slot komt er een **verkeersplein**, waar kinderen op een veilige manier kunnen rijden op hun

fietsjes of skelters. Op de achterkant van dit wijkbericht kunt u het ontwerp vinden.

Waarom gaan we veranderen?

De speeltoestellen op de speelplek zijn inmiddels oud en versleten door jarenlang gebruik. Om ervoor te zorgen dat de speelplek veilig en leuk blijft voor iedereen, is het nodig om de huidige toestellen te vervangen.

Wanneer wordt de speeltuin opgeknapt?

De werkzaamheden aan de speelplek staan gepland in week 10 tot en met 12 in 2025.

Meer informatie?

Voor meer informatie over de inrichting van de speelplek neemt u contact op met BOERplay, Berdi Viveen (adviseur) via b.viveen@boerplay.com.

Wilt u contact met de gemeente over deze speelplek dan kunt u mailen naar speelplek@utrecht.nl onder vermelding van Speelplek Suster Bertkendreef.

Voor andere vragen over uw wijk kunt u terecht bij Wijkbureau Overvecht aan Zamenhofdreef 17 in Utrecht, of via telefoonnummer 14 030 en e-mail overvecht@utrecht.nl.

SPEELPLAATS SUSTER BERTKENDREEF, UTRECHT – VOORSTEL 2

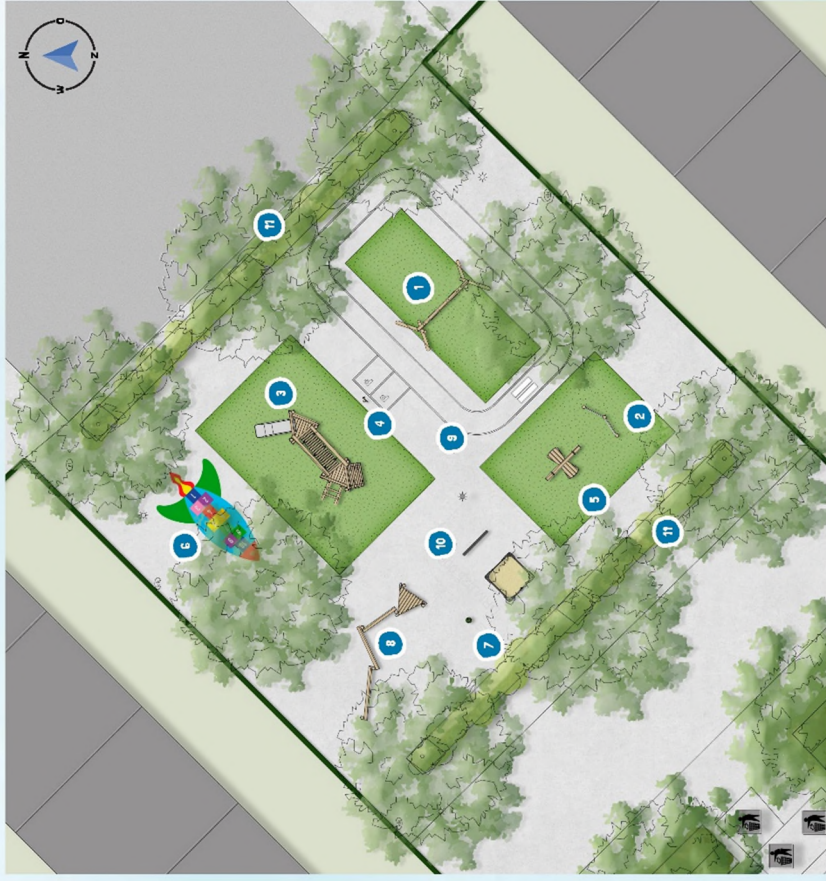

6-12-2023

Gekeurd door: BV

Dit is uitsluitend een presentatieretekening.

Voor montage kunnen hieraan geen rechten ontleend worden.



De ontwikkeling van kinderen staat voorop!



Lees meer over de vier speltypen bij kinderen

