



Wijkbericht

april 2024

Denk mee (her)inrichten speeltuinen Parelmoervlinder

Aan de Parelmoervlinder liggen twee speelplekken waar de speeltoestellen verouderd zijn. Deze gaan we vervangen. We nodigen de buurt graag uit hierover mee te denken. In dit wijkbericht leest u hier meer over.

Hoe gaat dit project lopen?

Een deel van de speeltoestellen aan de Parelmoervlinder moeten vernieuwd worden. Het bedrijf YALP zal samen met jullie (omwonenden) beslissen welke nieuwe speeltoestellen en andere elementen er op deze plek zal worden geplaatst. Dit betekent dat jullie inspraak hebben bij het kiezen van de nieuwe toestellen waar jullie kinderen mee kunnen spelen.

Speelplek Parelmoervlinder 1

Speelplek Parelmoervlinder 1 bevindt zich tussen Parelmoervlinder 12 en 14.

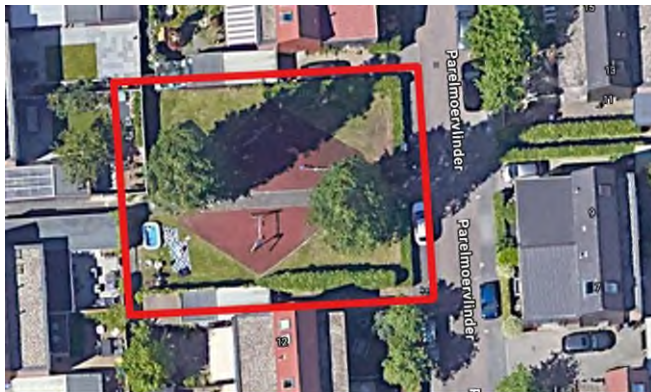

Speelplek Parelmoervlinder 2

Speelplek Parelmoervlinder 2 bevindt zich tussen Parelmoervlinder 25 en 27.



Wat gaan we doen met de speelplekken?

Speelplek Parelmoervlinder 1:

Deze speelplek willen we voor kinderen in de leeftijd van 4 t/m 12 jaar inrichten.

Speelplek Parelmoervlinder 2:

Deze speelplek willen we voor kinderen in de leeftijd van 1 t/m 6 jaar inrichten.

Zien jullie graag een ander leeftijdscategorie? Dan kunt u dit aangeven in de enquête. De leeftijden zijn bepaald op basis van het aantal kinderen in de buurt, hun leeftijd en hoe dit zich ontwikkelt in de komende jaren. Dit kunt u nalezen in het Wijkspelruimte kader Leidsche-Rijn als PDF-document, te vinden via de onderstaande link: <https://denkmee.utrecht.nl/nl-NL/folders/speelplekken-in-utrecht>.

Meedenken?

Wilt u meedenken over het (her)inrichten van de speeltuinen aan de Parelmoervlinder? Scan de QR-code hiernaast of ga naar de website:

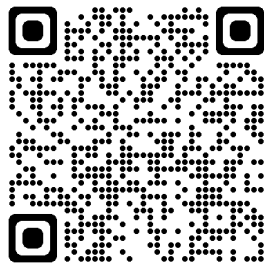

<https://speleninjebuurt.nl/speelplekken/parelmoervlinder1/>

Stap 1: invullen vragenlijst

We zijn erg benieuwd naar jullie voorkeuren voor nieuwe speeltoestellen. Welke activiteiten vinden de kinderen leuk: duikelen, springen, klimmen of hebben jullie andere ideeën? Daarnaast, welke uitstraling moeten zowel de speeltoestellen als de speelplek hebben? We nodigen iedereen in de buurt uit om de vragenlijst in te vullen vóór **28 april 2024**. U kunt bij het invullen van de enquête uw e-mailadres achterlaten, zodat u in stap 2 mee kunt stemmen. Zaken die u niet kwijt kunt in de enquête, kunt u mailen naar pascal.elkink@yalp.nl.

Stap 2: kiezen uit twee ontwerpen

Na alle reacties te hebben ontvangen, maakt het ontwerpteam twee concept ontwerpen. Daarin verwerken we alle wensen en ideeën zoveel mogelijk. De ontwerpen delen we met u via uw opgegeven e-mailadres. U kunt dan uw opmerkingen of aanvullingen op de ontwerpen aan ons doorgeven. Naar verwachting hebben we de ontwerpen in **juni** gereed.

Stap 3: definitief plan

Van het ontwerp met de meeste stemmen en eventuele opmerkingen maakt ons ontwerpteam een definitief ontwerp. Nadat het definitieve ontwerp goedgekeurd is door de gemeente, informeren we u hierover in een wijkbericht in **augustus 2024**.

Stap 4: realisatie

De planning is om de speelplek in het najaar van 2024 op te knappen.

Meer informatie?

Voor meer informatie over de inrichting van de speelplek, neemt u contact op met Pascal Elkink van YALP via pascal.elkink@yalp.nl.

Wilt u contact met de gemeente over deze speelplek dan kunt u mailen naar speelplek@utrecht.nl onder vermelding van Speelplek Parelmoervlinder 1 of 2.

Voor andere vragen over uw wijk kunt u terecht bij Wijkbureau Leidsche-Rijn aan Brusselplein 4 in Utrecht, of via telefoonnummer 14 030. en leidscherijn@utrecht.nl.