



Wijkbericht hondenspeelweide februari 2022

Voorstel verplaatsen hondenspeelweide Bobby naar Ornsteinsingel

Op de Professor Jordanlaan ligt hondenspeelweide en -toilet Bobby. Bewoners vroegen ons afgelopen najaar te kijken naar de veiligheid van deze hondenvoorziening. In plaats van deze locatie aan te passen, stellen we voor de hondenvoorziening te verplaatsen. We horen graag uw mening hierover.

Voorstel nieuwe locatie hondenspeelweide

Op de achterkant van het wijkbericht ziet u de nieuwe locatie voor de hondenspeelweide en -toilet met geel omcirkeld. Deze ligt aan de Ornsteinsingel, waar minder verkeer komt dan op de Professor Jordanlaan. Ook is er voldoende ruimte om een haagje rond de hondenvoorziening te planten. Zo wordt dit een veilige plek voor honden.

Ontwikkelingen Professor Jordanlaan

Er is nog een reden om de hondenvoorziening te verplaatsen. De gemeente onderzoekt op dit moment de bomenstructuur op de Professor Jordanlaan. Er is namelijk veel uitval onder de kastanjabomen in de straat door de kastanjabloedingsziekte. We kijken naar een duurzaam alternatief voor de kastanjeboom.

Daarnaast onderzoeken we of op andere stukken een dubbele bomenrij mogelijk is, zoals bijvoorbeeld op de Professor Jordanlaan (tussen het Eykmanplein en Eykmanlaan). Een dubbele bomenrij met een wandelpad ertussen biedt een mooie groene wandelverbinding vanuit de stad richting fort Blauwkapel. Rond de zomer gaan we hier met de buurt over in gesprek.

Graag uw reactie

We zijn benieuwd wat u hiervan vindt. U kunt uw reactie aan ons doorgeven tot en met 13 maart o.v.v. Nieuwe locatie hondenspeelweide Bobby via noordoost@utrecht.nl.

Meer informatie?

Voor meer informatie kunt u contact opnemen met Maarten Grienberger, wijkadviseur Noordoost, via telefoonnummer 030 – 286 81 57 of noordoost@utrecht.nl.

Voor andere vragen over uw wijk kunt u rechtstreeks terecht bij Wijkbureau Oost-Noordoost, F.C. Dondersstraat 1, of via telefoonnummer 030 – 286 99 88.

Nieuwe locatie

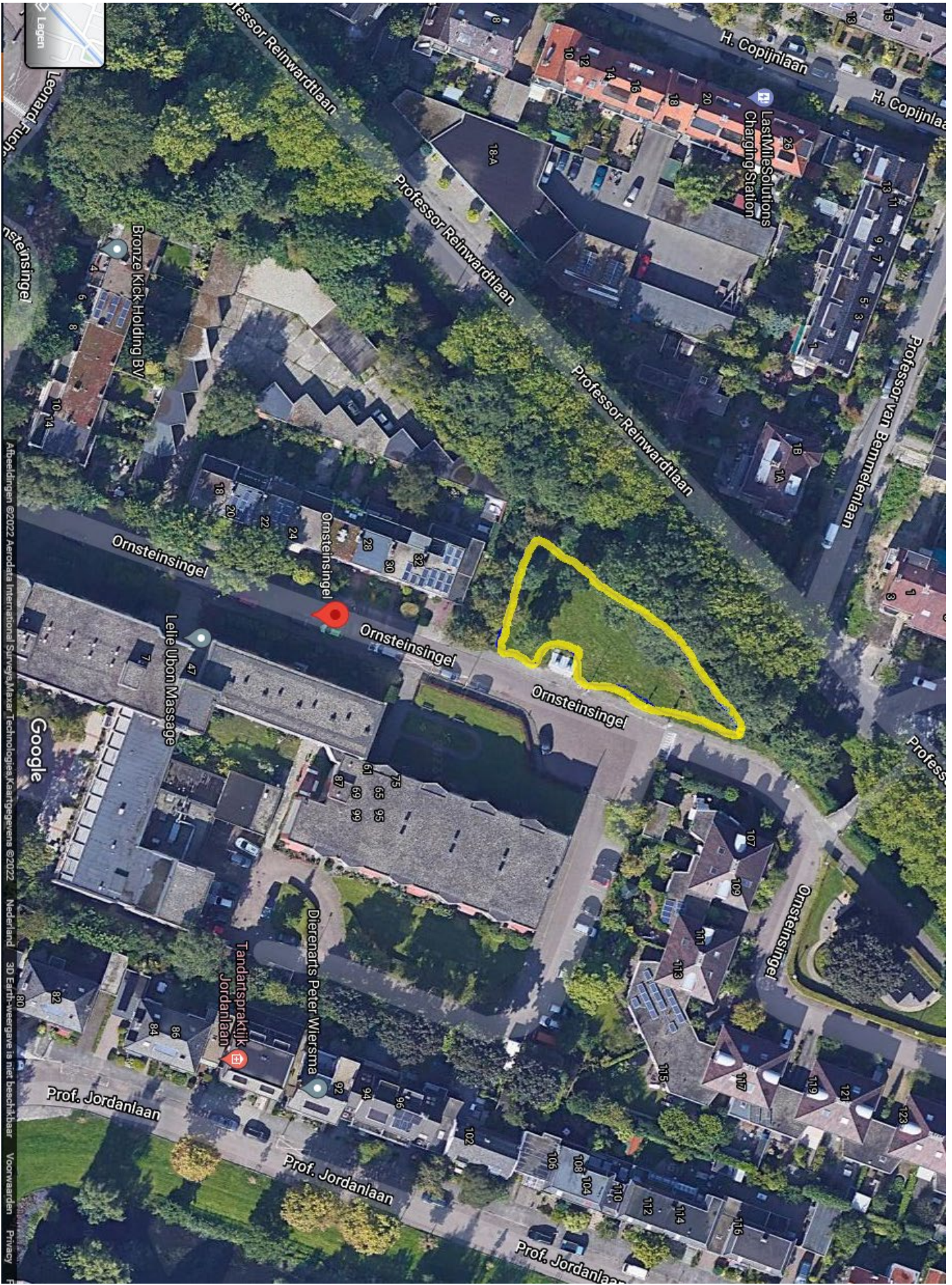

Abbeelden ©2022 Aerodata International Survey/Maxar Technologies/Kaartgegevens ©2022 Nederland 3D Earthweergave is niet beschikbaar Voorwaarden Privacy