

Wijkbericht

maart 2019

Maatregelen verkeer- en parkeeronderzoek Burgemeester Verderlaan

De gemeente heeft in 2018 onderzoek gedaan naar de verkeer- en parkeersituatie rondom de Burgemeester Verderlaan en MFA Voorn, om een beter beeld krijgen van de huidige situatie en meer inzicht te krijgen in de mogelijke effecten van de geplande ontwikkelingen. De gemeente gaat nu een aantal verbeteringen doorvoeren om de verkeersveiligheid te verbeteren.

Ontwikkelingen rond Burgemeester Verderlaan

In het gebied rondom de Burgemeester Verderlaan zijn meerdere ontwikkelingen gepland:

- Park Voorn 4-6 wordt gesloopt, hier komen kantoren en woningen voor in de plaats.
- De eigenaar van kantoorpand aan de Burgemeester Verderlaan 9 verbouwt het kantoorpand tot woningen.
- Kindercluster Voorn aan de Akkrumerraklaan wordt gerenoveerd en uitgebreid (zie ook www.utrecht.nl/voorn).

Parkeer- en verkeersonderzoek

De geplande ontwikkelingen waren aanleiding voor de gemeente om de verkeer- en parkeersituatie in het gebied te onderzoeken. Een deskundig en onafhankelijk bureau (XTNT) heeft dit onderzoek uitgevoerd.

Uitkomsten onderzoek

- De grootste verkeersstroom is 's ochtends als de scholen beginnen. De meeste auto's die op de Burgemeester Verderlaan rijden, slaan af richting de scholen. Een klein deel rijdt rechtdoor richting de bedrijven, de Zandweg of de Rijksstraatweg.
- Er zijn tijdens het onderzoek een paar onduidelijke of onoverzichtelijke situaties gezien. Hier kan de inrichting van de weg beter.

- Het (parkeer)gedrag van automobilisten wordt ook genoemd als verbeterpunt. Uit de uitkomsten van de parkeerdrukmeting blijkt dat er meestal voldoende parkeerplek is, maar toch wordt er veel fout geparkeerd.
- Als de geplande ontwikkelingen zijn doorgevoerd, verwachten we dat het verkeer met ruim 5% toeneemt. De parkeerbehoefte neemt volgens de berekeningen met 1% toe.
- De transformatie van Park Voorn vraagt niet om aanpassingen, de uitbreiding van Kindercluster Voorn wel. Het bureau XTNT adviseert om het gesprek met ouders en scholen aan te gaan over autogebruik en/of het aanpassen van schooltijden.

U kunt het gehele onderzoek en de samenvatting vinden op www.utrecht.nl/burgemeester-verderlaan

Wat gaat de gemeente op korte termijn doen?

Op basis van de aanbevelingen die XTNT heeft gedaan gaat de gemeente een aantal verbeteringen doorvoeren om de verkeersveiligheid te verbeteren:

1. Kruising Langerakbaan - Burgemeester Verderlaan: verbeteren van de verkeersveiligheid door aanpassen belijningen en wegmarkeringen.

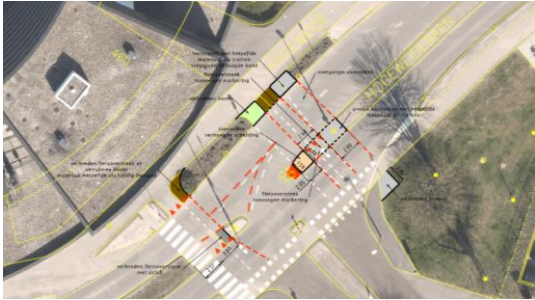

2. Parkeervakken op de Burgemeester Verderlaan: verbeteren van de zichtbaarheid door aanpassen wegmarkering.
3. Uitritten van de bedrijventerreinen: de voorrangssituatie verduidelijken door 1 doorgetrokken streep.
4. Versmalling op de Burgemeester Verderlaan: verbeteren van de doorstroming en voorrangssituatie door het verplaatsen van de versmalling.



5. plaatsen klappaal ter hoogte van de achterkant tuin Galgenraklaan nr 15: om parkeren op de stoep te voorkomen.

Veiligheid bij scholen

Het is ook belangrijk dat er minder autoverkeer is bij de scholen tijdens haal- en brengtijden. De gemeente bekijkt samen met de scholen of het mogelijk is om een schoolzone in te stellen. De gemeente ondersteunt de scholen bij het opstellen van een mobiliteitsplan om het halen en brengen met de auto verder terug te dringen,

het foutparkeren terug te dringen en het fietsverkeer te stroomlijnen.

In het verkeersonderzoek is aangegeven dat de oversteek bij de T-splitsing in de Akkrumerraklaan bij de school (in het verlengde van de kruising met Park Voorn) verbeterd kan worden om de oversteekbaarheid te verbeteren. Omdat nu eerst breder naar de verkeerssituatie rondom de school wordt gekeken wordt die aanpassing nu (nog) niet uitgevoerd.

Planning

De werkzaamheden starten in week 13 en duren ongeveer 2 weken. Het verkeer wordt om de wegvakken heen geleid en er worden verkeersregelaars ingezet bij het verplaatsen van de wegvsmalling op de Burgemeester Verderlaan en bij het aanpassen van de kruising Langerakbaan – Burgemeester Verderlaan.

Meer informatie

Voor meer informatie neem contact op met projectleider Annika Ridderikhoff via telefoon 030 – 286 00 00 of e-mail a.ridderikhoff@utrecht.nl.

Kijk voor meer informatie over de renovatie en uitbreiding van MFA Voorn op www.utrecht.nl/voorn. Voor vragen over de ontwikkelingen van kindercluster Voorn of de verkeerssituatie rondom de scholen kunt u contact opnemen met de projectleider van de gemeente via onderwijshuisvesting@utrecht.nl of via het verkorte telefoonnummer 14 030.

Voor andere vragen over uw wijk kunt u rechtstreeks terecht bij wijkbureau Vleuten–De Meern, of via telefoon 030 – 286 00 00.