

# Wijkbericht

mei 2018

## Verbetering afsluiting voetgangersgebied voor voertuigen in de Mariastraat

De gemeente start maandag 5 juni met het vervangen van de automatische paalinstallatie in de Mariastraat. Deze installatie is technisch verouderd en daardoor regelmatig in storing. Ook de plek van de paal verbetert om de voertuigen tegen te houden die hier niet mogen rijden.

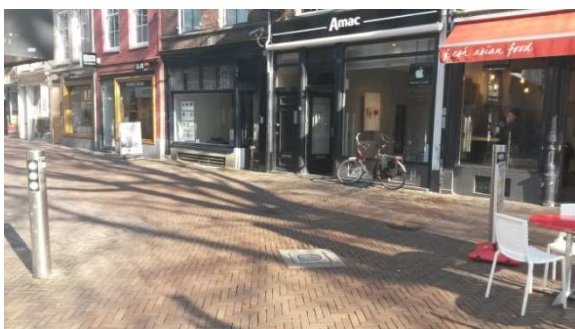

### Aanleiding

Deze paalinstallatie is één van de maatregelen om buiten de venstertijden voertuigen in het voetgangersgebied zonder ontheffing tegen te houden.

Na de testfase van de vernieuwde paalinstallatie wordt de Mariastraat ook een ingang voor ontheffinghouders. Op basis van het kenteken dat aan de ontheffing is gekoppeld, gaat de paal dan automatisch voor het voertuig omlaag.

### Werkzaamheden

Om de werkzaamheden uit te kunnen voeren wordt de Mariastraat overdag in de week van 5 juni afgesloten voor autoverkeer. Fietsers en voetgangers kunnen er gewoon door. De vooraankondigingsborden zijn inmiddels geplaatst.

### Overige maatregelen

Onlangs zijn maatregelen genomen of worden nog genomen (zie punt 3.) om het aantal

### Verspreidingsgebied:

Mariastraat, Steenweg en Lange Elisabethstraat

voertuigen in het voetgangersgebied te verminderen:

1. Een automatische paalinstallatie met kentekenherkenningscamera op het Vredenburg. De paal gaat na de huidige testfase alleen naar beneden als er een ontheffing is.
2. Kentekenherkenningscamera's op de Lange Elisabethstraat, Oudkerkhof en aan beide kanten van het Domplein. Daarmee controleren we of het langrijdende voertuig een ontheffing heeft.
3. Nieuwe handbediende rood-witte paaltjes. Alleen ontheffinghouders die via één van deze locaties het gebied in of uit gaan, krijgen een sleutel/tag. Ze moeten daarvoor wel een goede reden hebben.

### Meer informatie

Voor meer informatie over de maatregelen en de werkzaamheden kunt u contact opnemen met de projectleiders van de gemeente: Mouloud Bokzini of Jaap Verboon, bereikbaar via telefoonnummer 14030.

Voor algemene vragen over uw wijk kunt u terecht bij Wijkbureau Binnenstad, Stadsplateau 1, [innenstad@utrecht.nl](mailto:innenstad@utrecht.nl) of 14030.